

# FIGURE E ORGANI GESTIONALI E COLLEGIALI

## ORGANIGRAMMA FUNZIONALE

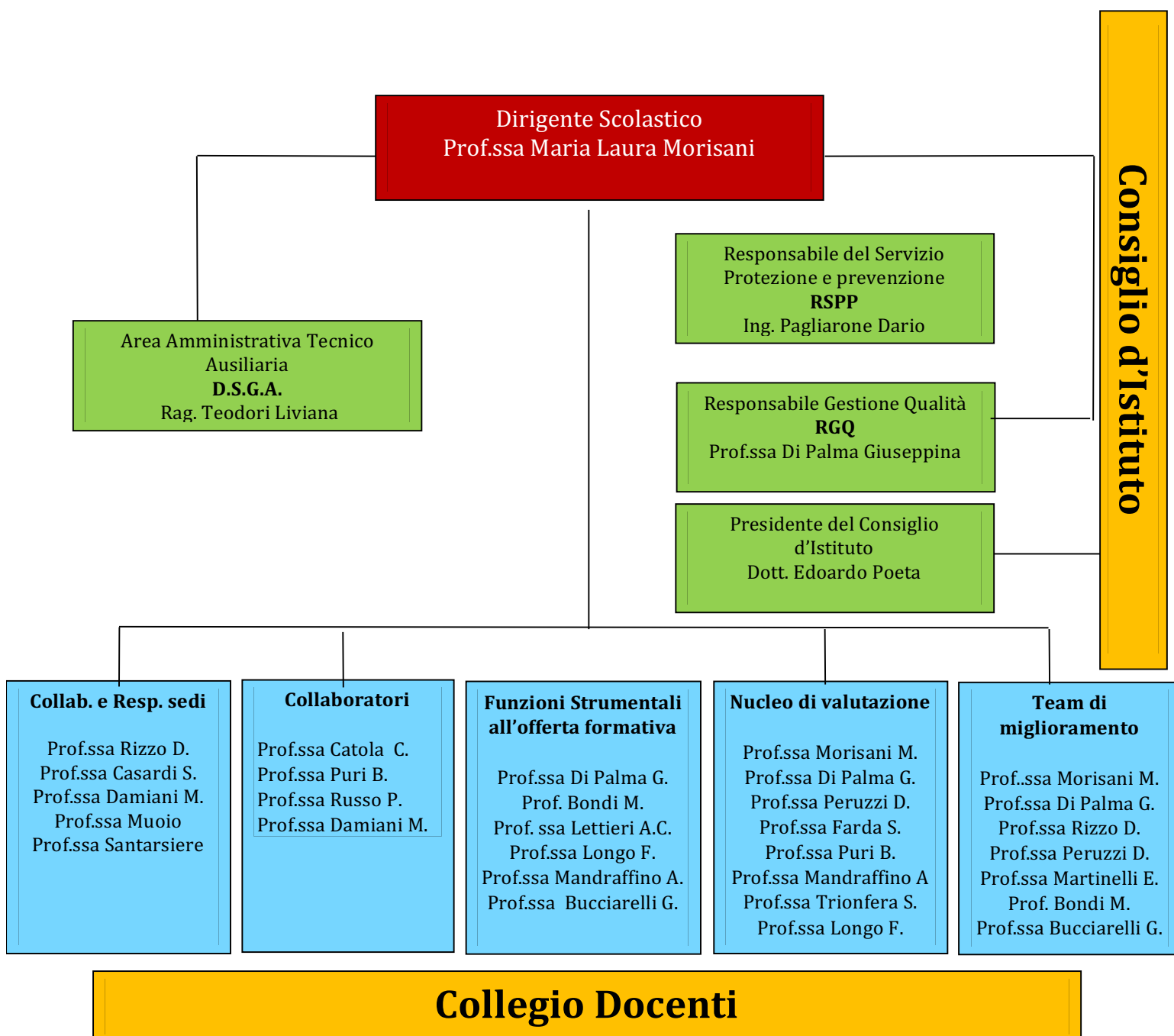

# ORGANIGRAMMA

## Collaboratori/Responsabili sedi

**Dirigente Scolastico**  
Prof.ssa Maria Laura Morisani

**Collaboratori/Responsabili sedi**

**Collaboratori-V. Cassia**  
**Prof.ssa Di Palma G.**  
Resp. Dip. Lingue stran.  
Ref. Comm. Qualità  
Funz. strum.. PTOF  
Coord.prove com.lingua str.  
Monitor. piano di miglior. e  
ampliamento off. formativa

**Collaboratori**  
V. Cassia  
Prof.ssa Catola C.  
Prof.ssa Puri B.  
Prof.ssa Russo P.  
Prof.ssa Damiani

**Resp. Sede**  
Via Serra  
Prof.ssa Rizzo

**Resp. Sede**  
Via Malvano  
Prof.ssa Casardi

**Resp. Sede**  
Via Gallina  
Prof.ssa Damiani

**Resp. Sede**  
Via Cassia 734  
Prof.ssa Muoio  
Prof.ssa Santarsiere

**Collaboratori-V. Cassia**  
**Prof.ssa Mandraffino A.**  
Funz. strum. Progetti europ.  
Scambi culturali  
Cert. linguistiche

Applicazione  
Regolamento  
d'Istituto  
  
Funzionalità  
Servizio  
Scolastico

Vigilanza e  
Coordinamento  
Sede Succursale

Vigilanza e  
Coordinamento  
Sede Succursale

Vigilanza e  
Coordinamento  
Sede Succursale

Vigilanza e  
Coordinamento  
Sede Succursale

**Collaboratori-V. Cassia**  
**Prof.ssa Peruzzi D.**  
Resp. Dip. Matem.e fisica  
Comm. per la qualità  
Coord.prove matematica  
Monitor. piano di miglior.  
e ampliamento off.  
formativa

Tutorato di verifica  
in itinere e finale  
dei doc. amm.  
inerenti la didattica  
  
Azioni preparatorie  
connesse al  
funzionamento  
dello staff  
direzionale

Applicazione  
Regolamento  
d'Istituto  
  
Funzionalità  
Servizio  
Scolastico

Applicazione  
Regolamento  
d'Istituto  
  
Funzionalità  
Servizio  
Scolastico

Applicazione  
Regolamento  
d'Istituto  
  
Funzionalità  
Servizio  
Scolastico

Applicazione  
Regolamento  
d'Istituto  
  
Funzionalità  
Servizio  
Scolastico

Screening  
assenze -  
ritardi

Screening  
assenze -  
ritardi

Screening  
assenze -  
ritardi

Screening  
assenze -  
ritardi

**Area Amministrativa – Tecnico- Ausiliaria  
D.S.G.A.**

**Rag. Liviana Teodori**

**Area Amministrativa**

**Uff. Amministrativo**

Forti Adriana

Neri Margherita

**Uff. Alunni**

Mattiussi Margherita

Fanti Santina

Ridolfi Gabriella

Palanga Lucia

**Uff. Personale/Protocollo**

Tirabassi Anna

Caricchia Raffaella

Polverari Clara

Di Marino Luisa

**Area Tecnica**

**Ass. Tecnico Scientifico**

Mannarino Rita

**Ass. Tecnico Informatico**

Pasquini Paola

Micheli Sergio

Tabanella Elisabetta

**Servizi Ausiliari**

Abramo Letizia

Arzeo Adele

Avato Rossellina

Barracchini Lucia

Canalella Elvira

Cannata' Donatella

Conti Angela

D'agostino Patrizia

De Masi Domenico

Ermili Donatella

Filippin Graziella

Masaro Paola

Melucci Antonio

Pizzonia Maria Luisa

Spaggiari Giuliano

Spernacchi Palmira

Collaboratore

Collaboratore

Collaboratore

Collaboratore

**Dirigente Scolastico**  
**Prof.ssa Maria Laura Morisani**

**Funzioni Strumentali all'Offerta Formativa**

